

Zaragoza | 15 y 16 de mayo de 2018
Centro de Investigación Biomédica de Aragón (CIBA)
Hotel Vincci Zaragoza Zentro

Dimensiones en el abordaje de la esquizofrenia

- Grupo de reflexión -

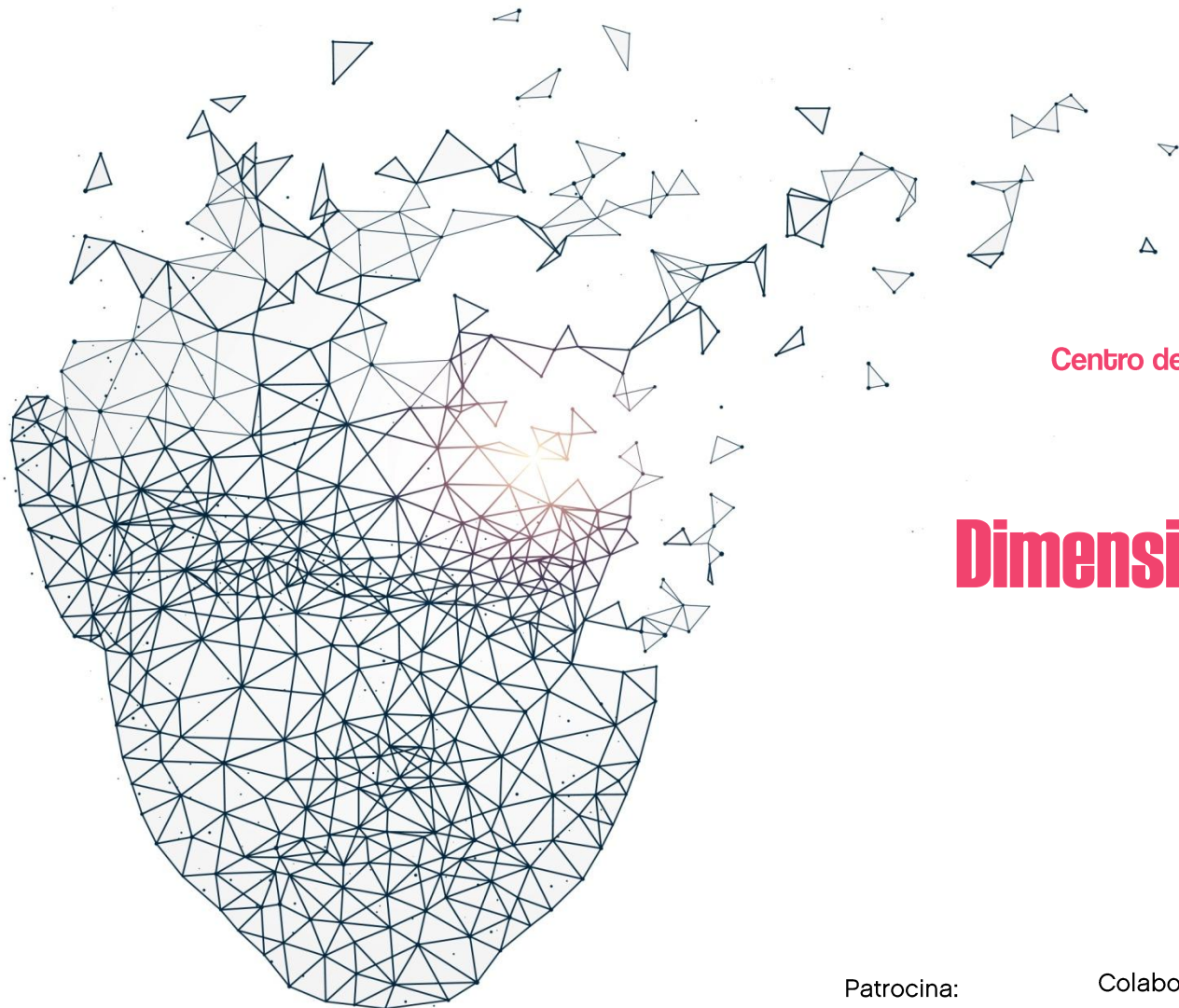

Patrocina:



Colaboran:



Dimensiones en el abordaje de la esquizofrenia

La **esquizofrenia** es una enfermedad mental compleja que se manifiesta en alteraciones de la percepción, el pensamiento, las emociones y la conducta.

En su aparición intervienen **múltiples factores** y, aunque se trata de una enfermedad crónica, tiene una evolución muy variable.

La labor de los profesionales de la salud mental está encaminada a **mejorar la calidad de vida de las personas con enfermedades mentales** como la esquizofrenia: eliminando o reduciendo síntomas, recaídas y hospitalizaciones; evitando o disminuyendo los efectos secundarios no deseados de la medicación y contribuyendo a su desarrollo en aspectos de su vida como el familiar, el social y el laboral.

Sin duda, estos objetivos se tornan más alcanzables cuando se cuenta con **información veraz y actualizada** sobre todas las dimensiones implicadas en esta enfermedad.

Por ello, este encuentro pretende **revisar conocimientos en torno al abordaje** de la esquizofrenia y **promover la reflexión compartida** entre distintos profesionales, con la finalidad de contribuir a mejorar la vida de las personas afectadas.

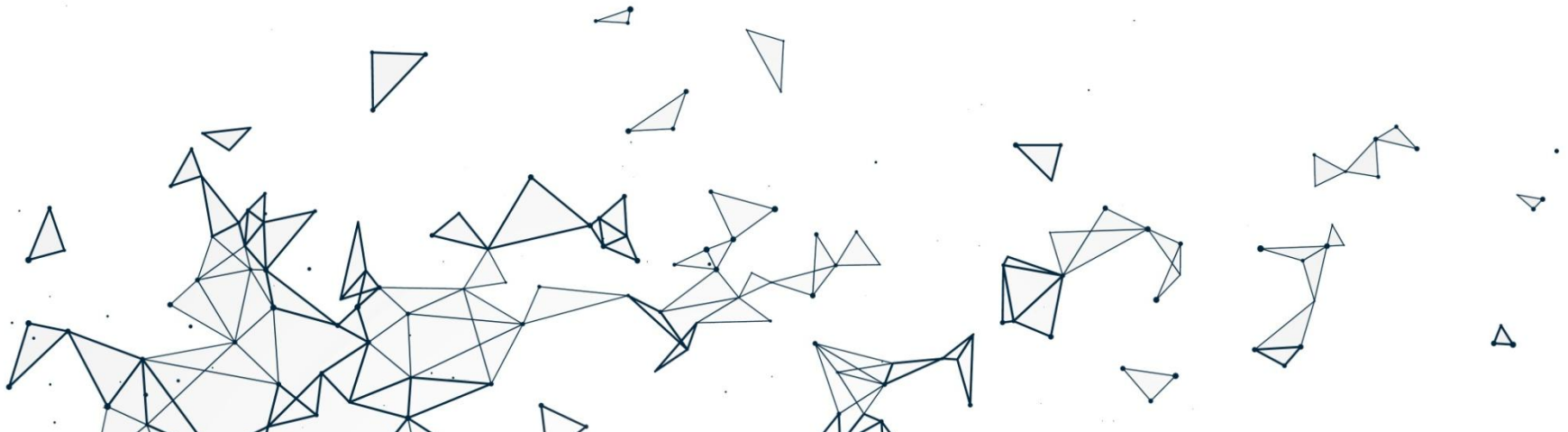

Dimensiones en el abordaje de la esquizofrenia

Destinatarios

Asociaciones y federaciones dedicadas a la atención de personas afectadas por enfermedad mental.

Perfil de participante

Psicólogos/as, médicos, trabajadores/as sociales, terapeutas ocupacionales, juristas, que desempeñen labores de gestión de recursos y/o coordinación de equipos en organizaciones de salud mental.

Objetivo

Reflexionar sobre el abordaje actual de la esquizofrenia en las organizaciones de salud mental, mediante la revisión y actualización de los fundamentos científicos, humanistas y éticos de la intervención profesional.

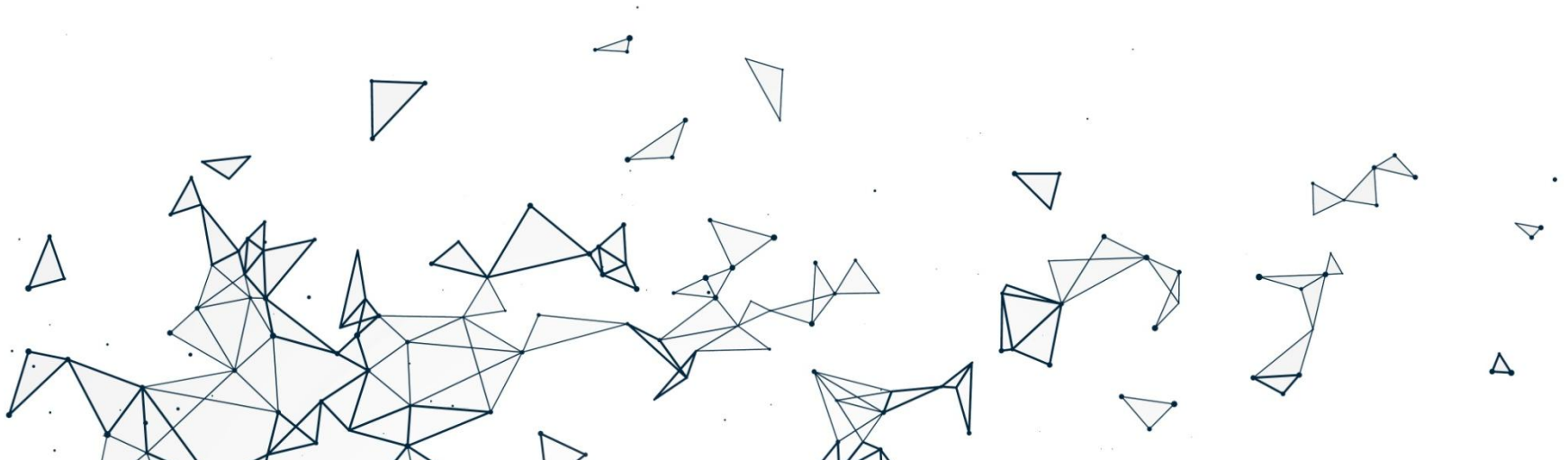



Dimensiones en el abordaje de la esquizofrenia



Martes, 15 de mayo de 2018

Centro de Investigación Biomédica de Aragón (CIBA) Salón de actos Lorente de Nó (Avda. San Juan Bosco, 13)

- ▶ **11:00h. Acreditaciones**
- ▶ **11:30h. Inauguración**
 - Representante del Gobierno de Aragón
 - Ana López Trencó. Directora de ASAPME
 - Ramón Frexes. Director de Relaciones Institucionales de Janssen
- ▶ **11:45h. El dialogo entre genes y ambiente en la neurobiología de la Esquizofrenia.** *Conferencia inaugural abierta al público.*

Lourdes Fañanás. Doctora en Biología y licenciada en Medicina. Profesora titular de la Universidad de Barcelona (Dto. de Biología Evolutiva, Ecología y Ciencias Ambientales). Investigadora principal del Centro de Investigación Biomédica en Red de Salud Mental (CIBERSAM).

Presenta: Antonio Lobo. Psiquiatra. Profesor Emérito de la Universidad de Zaragoza. Coordinador del Programa de Neurociencias del Instituto de Investigación Sanitaria Aragón (IIS Aragón).
- ▶ **13:00h. Desplazamiento al hotel y entrada a habitaciones**

Hotel Vincci Zaragoza Zentro (calle del Coso, 86)

- ▶ **14:00h. Comida de trabajo en el hotel**
 - ▶ **16:00h. Bienvenida a asistentes.** Antonio García, miembro de la Junta Directiva de ASAPME y Ana López Trencó, gerente de ASAPME
 - ▶ **16:15h. La esquizofrenia a través de la neuroimagen.** Pedro Sánchez. Psiquiatra. Hospital Psiquiátrico de Araba. Investigador. Profesor en la Facultad de Medicina de la Universidad del País Vasco. Vitoria
 - ▶ **17:30h. Diagnóstico precoz y primeros episodios.** Patxi Gil. Psiquiatra. Coordinador Programa Lehenak de primeros episodios. Red Salud Mental Bizkaia. Bilbao
 - ▶ **18:45 Pausa**
 - ▶ **19:00h. Tratamiento farmacológico de la esquizofrenia.** Pedro Sánchez. Psiquiatra. Hospital Psiquiátrico de Araba. Investigador. Profesor en la Facultad de Medicina de la Universidad del País Vasco. Vitoria
 - ▶ **21:00h. Cena de trabajo en restaurante La Lobera de Martín.** *Centro de Negocios Puerta Cinegia (calle del Coso, 35)*
- 

Dimensiones en el abordaje de la esquizofrenia

Miércoles, 16 de mayo de 2018

Hotel Vincci Zaragoza Zentro (calle del Coso, 86)

- ▶ **09:30h. Modelo Afectivo-efectivo en salud.** Ramón Frexes, director de Relaciones Institucionales de Janssen
- ▶ **09:45h. Consideraciones éticas que afectan a la enfermedad mental.** *Conferencia y debate*
Tirso Ventura. Psiquiatra. Servicio Aragonés de Salud. Magister en Psiquiatría Legal y en Bioética (UCM). Profesor en la Universidad de Zaragoza y miembro del Comité de Bioética de Aragón.
- ▶ **11:00h. Factores relevantes para la recuperación de la esquizofrenia.** *Mesa redonda*
 - **Rehabilitación psicosocial.** Lola Sobrino. Responsable del Área Social de la Asociación Aragonesa Pro Salud Mental (ASAPME)
 - **Empleo en salud mental.** Ángel Gastón. Director de Elkarkide (Pamplona)
 - **Sensibilización social.** Itziar Ceballos. Gerente de la Asociación Vizcaína de Familiares y Personas con Enfermedad Mental (AVIFES)
- ▶ **12:00h. Café**
- ▶ **12:30h. Sesión de grupos de trabajo**
- ▶ **13:30h. Conclusiones**
- ▶ **14:30h. Comida de trabajo en el hotel (clausura)**